

# 中古漢語標記語料庫

[http://middle\\_chinese.ling.sinica.edu.tw/](http://middle_chinese.ling.sinica.edu.tw/)

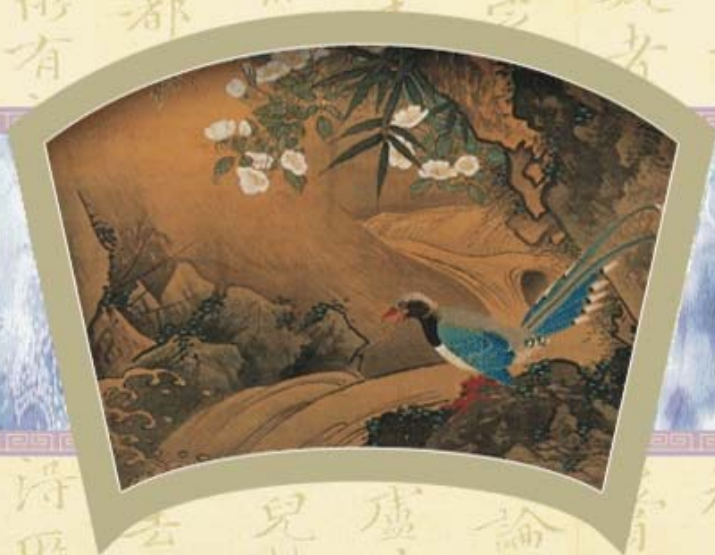

中央研究院中古漢語標記語料庫

Academia Sinica Tagged Corpus of Middle Chinese

中文

English

# 設定文獻搜尋的範圍

[回首頁](#) [使用說明](#)

設定文獻範圍

全部

設定範圍：

中本起經    六度集經    生經    出曜經    妙法蓮華經    百喻經

佛本行集經    世說新語

# 設定文獻搜尋的範圍

[重設範圍](#) [回首頁](#) [使用說明](#)

■ 搜尋範圍 — 中本起經 生經 妙法蓮華經 佛本行集經

■ 詞類候選單 <input type="text"/>		
■ 特徵候選單 <input type="text"/>		
關鍵詞   或   重疊詞	詞類	特徵
<input checked="" type="radio"/> 力 <input type="text"/> 或 <input type="text"/>	<input type="text"/>	<input type="text"/>
<input type="radio"/> <input type="text"/> 或 <input type="text"/>	<input type="text"/>	<input type="text"/>
<input type="radio"/> <input type="text"/> 或 <input type="text"/>	<input type="text"/>	<input type="text"/>

**重疊詞示例**

AAB：試試看、走走路  
ABB：試看看、亮閃閃  
AABB：高高興興、平平安安  
ABAB：高興高興、研究研究

# 可顯示詞類標記

顯示標記 進階處理 重設範圍 重設條件 回首頁 使用說明

第 1 層計 337 行(共 1 層)

1. 中本起經 卷上 其聖明，母不豫知，皆由履行清純，非父母力。此理明驗，王善惟之！世人得罪，其行有
2. 中本起經 卷下 復言：「今大愛道，多有善意。佛初生時，力自育養，至于長大。」佛言：有是。阿難！
3. 中本起經 卷下 德體，明暉大千，週匝三界，濟度群生，十力世雄，猶現泥洹。人生世間，命不久停，忽
4. 中本起經 卷下 無道。如是八事，至危難保，八禍當至，非力所制。是故，如來以此因緣，人布施，安置
5. 中本起經 卷下 田業高燥肥沃，二田業下濕瘠薄。春和時，力興功，種應節，耘除草穢。秋獲實，斗斛
6. 生經 卷第一 失財業，貧窮委厄。無以自活，僞得濟命，力奔走。今歸尊者，給侍左右。時尊者之
7. 生經 卷第一 威神巍巍，諸鬼神龍，雖欲翻船奪如意珠，力所不任。時導師及五百人，安隱隱海，菩薩
8. 生經 卷第一 不得珠者，終不休懈，即器樹翼升水。精進力，不避苦難。不借壽命。水自然懸，悉入器
9. 生經 卷第一 之。如是。心即懷懼。此人威勢精進之力，誠非世有。若今樹翼升水，不久歸海。即
10. 生經 卷第二 其人久欠。則重求盜。甥教異，異年尊龍贏力少。若為守者所得，不能自脫。從地窟。行
11. 生經 卷第二 不能自脫。從地窟。行而入。如令見得。我力強盛。濟免異。異適入窟。守者所執。耆
12. 生經 卷第二 說。及四意止。四意斷。四神足。五根五力。七覺意。八聖道行。佛所現信。汝於今見
13. 生經 卷第二 說耳。及四意止。四意斷。四神足。五根五力。七覺意。八聖道行。亦不廣此。而滅度也
14. 生經 卷第三 。
15. 生經 卷第三 。
16. 生經 卷第三 。
17. 生經 卷第四 。
18. 生經 卷第四 。
19. 妙法蓮華經 卷第一 。
20. 妙法蓮華經 卷第一 。
21. 妙法蓮華經 卷第一 。
22. 妙法蓮華經 卷第一 。
23. 妙法蓮華經 卷第一 。
24. 妙法蓮華經 卷第一 。
25. 妙法蓮華經 卷第一 。

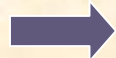

隱藏標記 進階處理 重設範圍 重設條件 回首頁 使用說明

第 1 層計 337 行(共 1 層)

1. 中本起經 卷上 由(P)履(V)行(Na)清純(VH)，非(Dc)父母(Na)力(Na)。此(Nh)理(Na)明(VH)驗(VE)，王(Na)善(VH)惟(VE)
2. 中本起經 卷下 善(VH)意(Na)。佛(Na)初(Dd)生(VAC)時(T)，力(Dh)自(Nh)育養(V)，至于(VCL)長(VAC)[+vrra]
3. 中本起經 卷下 三(Ne)界(Nc)，濟度(V)群(VH)生(Na)，十(Neu)力(Na)世(Nc)雄(Na)，猶(Dd)現(VK)泥洹(Na)。人(Na)
4. 中本起經 卷下 保(VK)，八(Neu)禍(Na)當(VK)至(VCL)，非(Dc)力(Na)所(T)制(V)。是故(Cbb)，如來(Nb)以(P)此(Na)
5. 中本起經 卷下 下(VH)濕(VHC)瘠薄(VH)。春(Nd)和(VH)時(Nd)，力(Na)與(VE)功(Na)，種(Na)應(VE)節(Nd)，耘除(V)
6. 生經 卷第一 自(Nh)活(VHC)。纒(D)得(VK)濟(VE)命(Na)。力(Na)奔走(VA)。今(Nb)歸(VCL)尊者(Na)。給侍(V)
7. 生經 卷第一 。
8. 生經 卷第一 。
9. 生經 卷第一 。
10. 生經 卷第二 。
11. 生經 卷第二 。
12. 生經 卷第二 。
13. 生經 卷第二 。
14. 生經 卷第三 。
15. 生經 卷第三 。
16. 生經 卷第三 。
17. 生經 卷第四 。
18. 生經 卷第四 。
19. 妙法蓮華經 卷第一 。
20. 妙法蓮華經 卷第一 。
21. 妙法蓮華經 卷第一 。
22. 妙法蓮華經 卷第一 。
23. 妙法蓮華經 卷第一 。
24. 妙法蓮華經 卷第一 。
25. 妙法蓮華經 卷第一 。

# 進階設定

## ● 縮小文獻範圍

### ● 排序 去除重複

- 首先依  的  排序
- 其次依  的  排序
- 最後依  的  排序

## ● 詞類累計

### ● 過濾 反條件

- |       | 條件一                  | 條件二                  |
|-------|----------------------|----------------------|
| ■ 詞   | <input type="text"/> | <input type="text"/> |
| ■ 重疊詞 | <input type="text"/> | <input type="text"/> |
| ■ 詞類  | <input type="text"/> | <input type="text"/> |
| 詞類選單  | <input type="text"/> | <input type="text"/> |
| ■ 特徵  | <input type="text"/> | <input type="text"/> |

### ■ 範圍

起：  
迄：  
0: 關鍵詞  
>0: 關鍵詞右邊  
<0: 關鍵詞左邊

## ● Collocation

- 對象為  依照  排序
- 頻率下限

注意：範圍起迄值的差限於 10 以內

執行

清除