63236

國立臺灣體育大學圖書館剪輯資料

分類 棒球 來源 民生報 日期 741013 版面 二版

國慶杯成棒

合庫有驚無險連闖兩關

味全戰兄弟 摸黑收兵

【本報訊】國慶杯甲組成棒錦標賽，合庫隊昨天兩度「死裡逃生」，連贏榮工與陸光隊，在六強決賽居於領先地位。

由於國慶杯比賽前三名隊伍，可以獲得卅萬、廿萬及十萬元的獎金，增加了各隊的競爭性，所謂重賞之下必有勇夫，合庫隊戰將一個個成為昨天的英雄。

合庫隊對榮工隊前天賽到七局以三比三戰平，今天從第八局起續賽，第九局，榮工隊由林振賢、蕭文銘擊出安打攻下一分，九局下，合庫隊一棒蔡生豐擊出左外野全壘打追回失分，以四比四戰平。

延長再賽，十局上，榮工隊一出局後，黃永裕、羅敏卿獲保送，合庫隊換下投手黃輝榮，由徐育鉉出場救援，被五棒張正憲擊出左外野全壘打，一白氣攻下三分，以七比四超前，榮工隊已開始要慶祝勝利的來臨了。

十局下，合庫隊有戲劇性的攻勢，四棒李志俊先擊出安打，六棒黃世明擊出中、右外野間二壘安打，扳回一分，二出局後，八棒陳進財獲保送，二、一壘有人，九棒洪正欽、一棒蔡生豐相繼擊出安打，由黃世明、陳進財搶回失分，七比七，第三度平手。

第十一局，合庫隊李志俊獲觸身保送，涂忠男犧牲觸擊，三壘手侯明坤選擇二壘過慢，攻佔二、一壘，黃世明以犧牲觸擊護送李志俊、涂忠男上三、二壘，林基豐擊出左外野高飛犧牲打，李志俊攻下獲勝的一分，以八比七氣走榮工隊。

這場比賽合庫隊動用林文域、黃輝榮、徐育鉉三名投手，被擊出十一支安打，榮工隊派出黃平洋、劉志昇、蔡明宏、郭建成、何明堂五位投手，被擊出十五支安打。

合庫隊接著再戰陸光隊，陸光隊在第一局由潘文往擊出一分全壘打，第二局由龍榮堂、黃武雄擊出安打，加上中外野手暴傳，添下兩分，以三比零領先。

二局下，合庫隊涂忠男獲保送，黃世明打擊三壘手暴傳，攻佔二、一壘，陳進財及時安打，攻下一分，投手謝長亨發生暴投，黃世明扳回第二分，以二比三落後。

第三局陸光隊調上陳炫琦任投，壓制住合庫隊的攻勢，陸光隊的攻擊也受制於合庫隊投手黃輝榮。

第八局，陸光隊投手陳炫琦與捕手賴崇光一次失當的配球，使合庫隊蔡生豐、蔣坤珪、涂忠男為合庫隊立下奇功。

這一局，合庫隊蔡生豐安打上壘並盜上二壘，蔣坤珪打擊時，投手陳炫琦先投出兩個好球，但接著投出三個外角偏低的壞球，不得不投出直球，被蔣坤珪擊成中、外野間二壘安打，扳回失分，涂忠男擊出左外野安打，攻下第四分，戲劇性的以四比三超前並贏走勝利。

這場比賽陸光隊由謝長亨、陳炫琦、劉義傳任投，被擊出七支安打，合庫隊由徐育鉉、黃輝榮、林文域任投，被擊出八支安打。

榮工隊對輔大隊之戰，輔大隊由塗永標獨撐九局，讓榮工隊掛零而退，只被擊出六支分散安打。

榮工隊由蔡明宏、劉志昇任投，被擊出八支安打。輔大隊在第三局得一分，第六局得三分，以四比零獲勝。

味全隊對兄弟飯店隊之戰，賽完第七局天色已暗，比賽被迫延到今天上午續賽，味全隊以九比四領先兄弟隊。

國慶杯成棒決賽

隊名	應賽	已賽	勝	負	積分
合庫	5	2	2	0	4
味全	5	1	1	1	2
兄弟	5	1	1	0	2
輔大	5	2	0	2	0
陸光	5	2	1	2	0
榮工	5	2	0	2	0

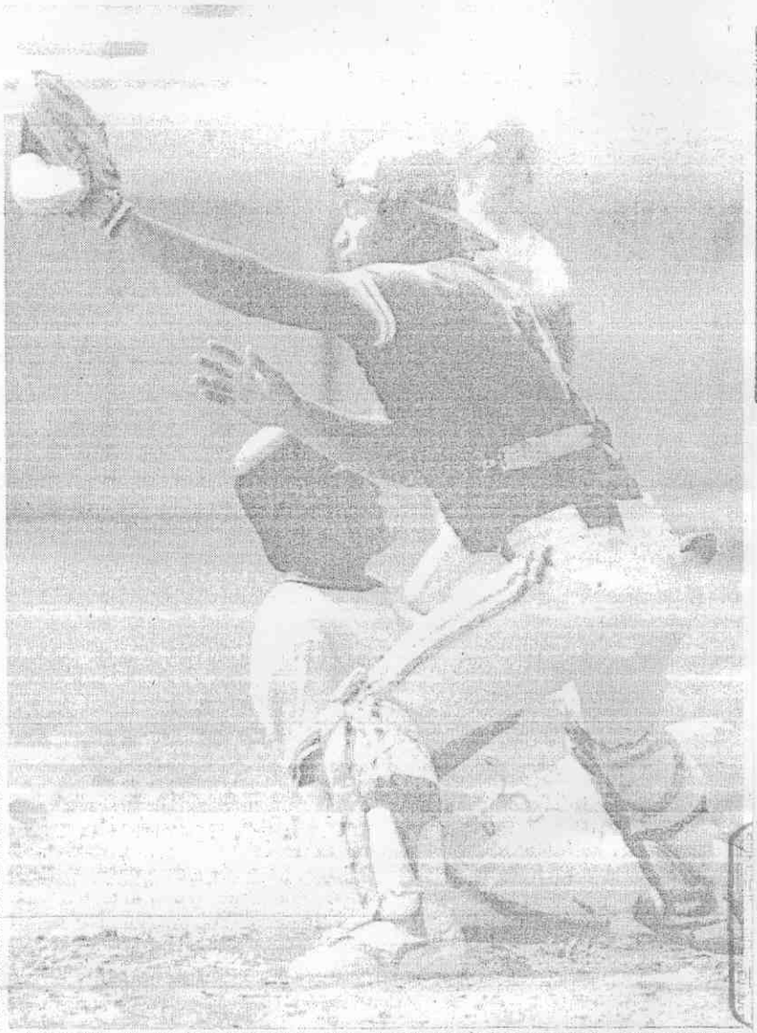

捕隊工榮，分一的勝獲下攻壘本進滑局一十第的長延在後志李隊庫合，賽球棒杯慶國手正張正憲等還者記報本）。球接著（攝與福張