74彰北區運9-7

52055

國立臺灣體育大學圖書館剪輯資料

分類 區運 來源 民生報 日期 741029 版面 十一版

劍道賽桃縣奪魁

【本報區運採訪團彰化訊】劍道比賽團體組昨天揭曉，桃園縣獲得冠軍。

團體組全部成績依序為：①桃園縣、②宜蘭縣、③高雄縣、④北市南區、⑤台中市、⑥台南市、⑦嘉義市。

棒球 四強產生 捉對廝殺

【本報區運採訪團彰化訊】區運棒球賽今天進入準決賽，北西、嘉市、屏縣與高北四隊是擁有爭奪冠軍機會的最後四強。

昨天六場比賽成績為：①北西勝竹市，八比一，②中縣勝苗縣，六比一，③嘉市勝中縣，九比零，④屏縣勝北北，五比四，⑤高北勝中市，六比零，⑥屏縣勝北南，四比三。

今天在八卦山棒球場將進行兩場準決賽，獲勝的兩隊將於明天爭奪冠軍，賽程為：①上午八時，北西對嘉市，②上午十一時，屏縣對高北。

昨天屏縣對北北之戰，等於是美和青棒隊對華興青棒隊之戰，不同的是北北隊（華興）增加呂明賜與江泰權兩位中華成棒隊打擊好手，但北北仍以四比五敗給屏縣。

北北所獲得的四分，有三分是江泰權與呂明賜的打點，其中江泰權擊出一支兩分全壘打。

已連續四年贏得區運冠軍的北西，昨天面對竹市以八比一獲勝，其中在第二局，由劉國明、洪正欽及黃世明擊出全壘打。

排球 屏縣女將 以逸待勞

【本報區運採訪團彰化訊】區運排球賽已經漸漸接近尾聲，衛冕的屏東女排以全勝在今天等候挑戰；男排今天將進行複賽。

十五支球隊參加的女排，昨天在大竹國小進行複賽，由全國中正杯冠軍隊台電化身的屏東縣，昨天輕鬆地直落兩局打敗實力不弱的高市南（蔣芙儂）及北東（國賓），以三戰全勝得到勝部冠軍，將在今天等候敗部北市東、高市南的勝隊挑戰。

高市南昨天上午失利以後，在敗部以二比〇先勝台北縣，又以二比〇勝高雄縣。

今天女排冠軍戰在上午九時舉行，屏東縣擁有國內兩大女排鎗手宋芳枝、張雪惠。

男排目前還有苗栗、高南、屏縣、北東等四隊在勝部，這四隊剛好是去年區運前四名。

今天勝部三場比賽是：①八時：苗栗——高南，②九時：屏東——北東，勝隊在下午一時爭勝部冠軍。

自由車 花縣車隊後勁十足 百公里團隊計時．奪金牌

【本報區運會採訪團彰化訊】區運會自由車一百公里團隊計時賽，昨天在彰化縣市民沿途夾道歡呼聲中進行，後勁十足的花蓮縣隊以兩小時廿一分四十四秒六〇贏得冠軍。

這項自由車賽於昨天下午二時起，從大度橋南端為起點，經彰化市中山路、中央路口、彰化交流道、台十九號公路經秀水、埔鹽、溪湖、埤頭、崙背折返原路回起點，全長一百公里。

前六名為：①花蓮縣（林文進、蔡樹康、王寶惠），二小時廿一分四十四秒六〇。②高市南區，二小時廿五分四十七秒三四。③屏東縣二小時廿五分五十五秒〇六。④台中縣二小時廿七分卅八秒五六。⑤新竹市二小時廿七分四十六秒五六。⑥桃園縣二小時廿九分卅七秒三六。

全國及區運紀錄保持的台中縣隊，少了王寶惠。以雷駿、徐瑞德及洪信成組成，在前五十公里成績領先各隊，但在回程的第五十至七十五公里速度太慢，這是中縣輸給花縣、高南及屏縣的關鍵。

贏得冠軍的花蓮縣隊，在今年已第四度稱王，該隊在今年三月的中學八十公里、四月的春季百公里及八月全國賽百公里團體賽，都贏得冠軍。

該隊教練林清發昨天很興奮地表示，他們三位年紀很輕的選手因默契很好，配速及戰術應用也配合很好，才能在昨天奪標，他還表示，他們的四位選手繼續練，前途無量。

昨天參賽的十四隊中，高北及南市隊中途退出比賽，高縣隊因在途中隊友互相推車犯規，被取消資格。

壘球 苗縣看好 花縣未定

【本報區運採訪團彰化訊】區運女子壘球賽定今天賽畢，去年冠軍的苗栗縣隊，仍是被看好的一隊。

男子壘球賽部份，去年冠軍的花蓮縣隊，目前仍在勝部，花蓮縣隊能否蟬聯冠軍，仍需連勝三場。

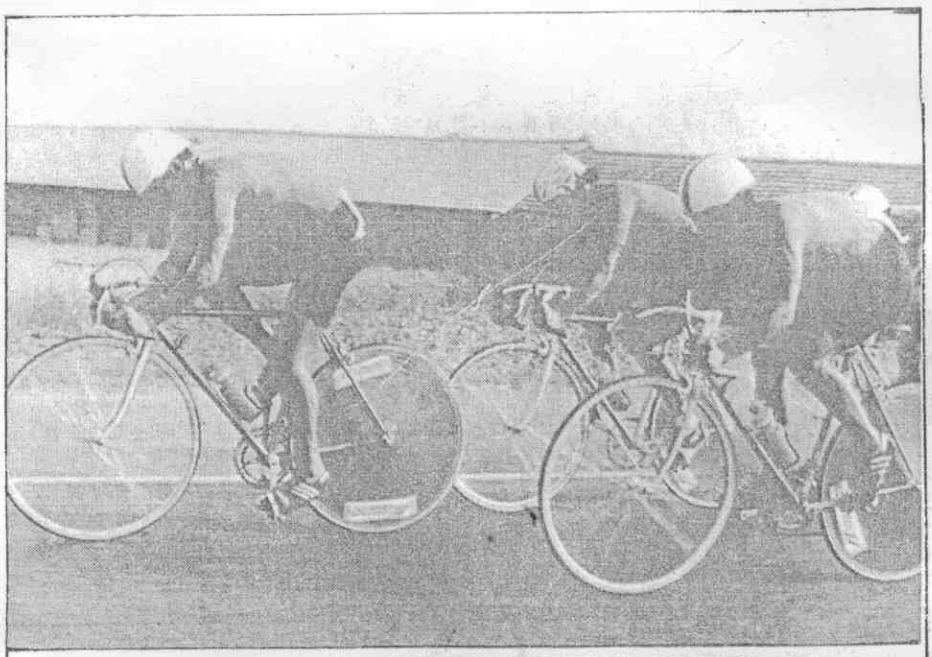

自由車百公里團體賽，花縣選手飛車急馳的形情。（本報區運攝影小組攝）