43983

國立台灣體育學院圖書館剪輯資料

分類 棒球 來源 民生報 日期 770204 版面 二版

中韓棒球賽

兄弟險勝高麗 登上王座

中韓棒球賽

●昨日成績

	一	二	三	四	五	六	七	八	九			
輔仁大學（安打）	0	0	0	1	0	0	1	0	0	3	:	4
仁荷大學（安打）	0	0	1	2	1	0	0	0	X	4		
兄弟飯店（安打）	0	3	3	2	0	0	0	0	X	8		
高麗大學（安打）	3	0	0	0	0	1	1	0	1	6		

勝利投手：李相鉉，敗戰投手：邱炳煌

勝利打點：鄭在埈，救援投手：權明哲

全壘打：鄭在埈（投手邱炳煌）

王光輝（投手李相鉉）

勝利投手：張永昌，敗戰投手：朴徹鴻

勝利打點：洪一中，救援成功：夏隆正

全壘打：洪一中（投手朴徹鴻）

【本報記者高正源台中訊】中韓棒球賽昨天閉幕，兄弟飯店隊以四戰全勝戰績贏得冠軍。

台電隊三勝一負居次，仁荷大學隊一勝一和兩負第三，輔大隊一勝三負第四，高麗大學隊一和三負殿後。

昨天最後兩場比賽，兄弟飯店隊在第九局演出雙殺，化解危機以八比六險勝高麗大學隊；仁荷大學隊以四比三擊敗輔仁大學隊。

高麗大學對兄弟飯店之戰，兄弟隊雖然有六次失誤，所幸在重要關頭演出三次雙殺，才能保住戰果，擊敗高麗大學隊。

高麗大學隊第二號殺手許晶旭在第四局出場救援後，壓制了兄弟隊的打擊，表現突出。

這場比賽，高麗大學隊先在第一局，乘兄弟隊先發投手陳逸松不穩之際，由國手黃大淵擊出二壘安打攻下三分。

高麗隊朴徹鴻、陳正弼兩名年輕投手，壓不住兄弟隊打擊，到第四局連失了八分，其中在第三局被洪一中擊出一支全壘打。

此後高麗大學隊急起直追，六、七局各搶回一分。

第九局，高麗隊李碩寧、尹赫獲保送，李明洙獲安打，扳回一分且攻佔三、一壘，兄弟隊換下投手黃廣琪、由夏隆正救援，林棋庭擊出三壘強勁滾地球，尹赫遭觸殺，黃大淵擊出二壘滾地球，二壘手陳琦豐撲倒在地，判球後，快傳給游擊手又傳一壘，演出雙殺，才結束這場比賽。

【本報記者高正源台中訊】韓國國寶級王牌投手朴東熙，昨天應台中地區球迷的要求，上場投了四個球，但因久未練球沒有恢復實力，被擊出一支二壘安打。

朴東熙一月卅一日才到台中向高麗隊報到，原本不準備出場，但中韓棒球賽台中球迷一直希望目睹他的風采，所以監督崔南洙才在對兄弟飯店隊之戰，第四局派他上場亮相。

兩位跑者 同闖二壘 裁判誤判 引起爭議

【本報記者高正源台中訊】中韓棒球賽昨天輔仁大學對韓國仁荷大學之戰，第四局仁荷隊兩位跑者同時踏上二壘時，發生了裁判誤判的問題球。

第四局，仁荷隊金杞泰、金元根安打上二、一壘後，鄭在埈打擊時，金杞泰因離壘太遠，在三、二壘間遭到夾殺。輔大隊捕手徐整當、三壘手廖俊銘、游擊手黃俊傑在夾殺金杞泰時，一壘上的金元根踏上了二壘，金杞泰接著也踏回二壘，形成兩位跑者都踏上二壘的場面。

依棒球規則規定，這種情形應該是輔大隊成功演出雙殺，但裁判只判決金杞泰出局，引起輔大隊教練葉志仙抗議。

到局出誰底到？

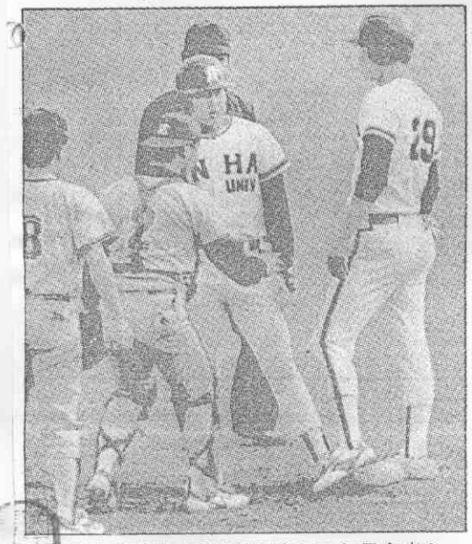

●根元金者跑壘一荷仁下局四，學大荷仁戰出大輔？員球國韓位兩站時同麼怎上包壘！咦，壘二回退成不壘三上泰杞金者跑壘二，壘二上「!? 局出要誰底到個兩們你」：說員球大輔（真傳中台源明林　者記報本）

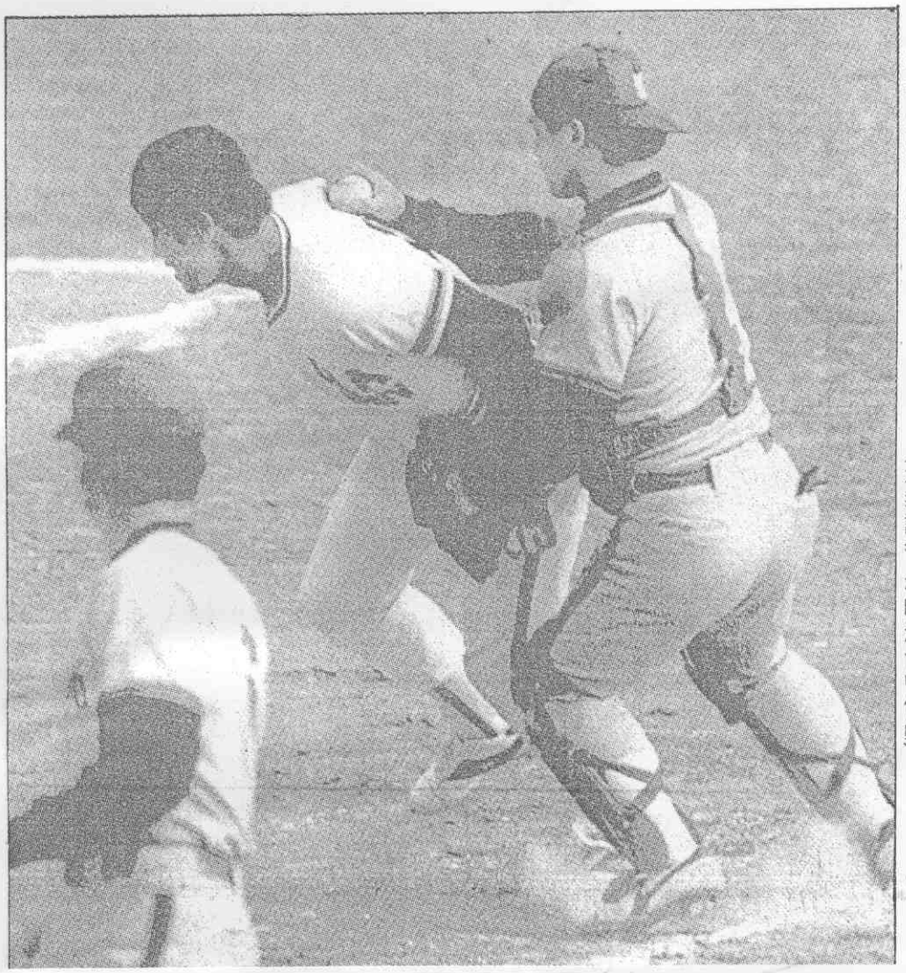

◀中韓棒球賽仁荷大學在一局下採雙盜壘戰術，但是被輔大識破，仁荷跑者⑩朴棋澤被捕手觸殺出局。（本報記者　林明源台中傳真）