41452

國立台灣體育學院圖書館剪輯資料

分類 棒球 來源 民生報 日期 780623 版面 二版

全國少棒選拔賽

源泰縣東退後 南西市中扼先
港都六勝 篤定晉級決賽

【本報記者高正源台中訊】全國少棒選拔賽，高市港都聯盟昨天連勝兩場，先以二比〇擊敗實力堅強的中市西南聯盟，再以十比一輕取東縣泰源，目前六戰皆勝，不但是大會唯一不敗的隊伍，也是第一支篤定取得決賽權的勁旅。

來自金門戰地的小勇士金古聯盟，越戰越勇，昨天再爆冷門以四比二擊敗南市府城聯盟，提升了該隊爭奪決賽權的機會。

港都對西南兩強相爭，港都投手許閔嵐與西南投手陳建昌表現都不錯，港都把握住前兩局的攻勢攻下兩分，而贏得勝利。

第一局，港都三棒曾信隆安打上壘後，因投手暴投，奔上三壘，四棒葉成龍及時擊出中外野安打，攻下一分。

第二局，港都張志亦、黃欽智先後擊出安打，攻下第二分。

金古對府城之戰，處於落後的府城在三局下，曾因對主審白武松及三壘裁判李志元對好壞球及上壘或出局的判決有意見，府城一度要罷賽，經大會裁判長張志賢協調後，才繼續比賽，但因小球員情緒大受影響，欲振乏力。

金古由主力投手李奎勳主投，被擊出五支安打，因內野手守備演出出色，一壘及三壘手幾次接下強勁平飛球或反彈球，使府城只在三、六局各得一分。

府城由蔡士勤主投，被擊出四支安打，第三局被翁明璟擊出的全壘打，是敗戰主因。

第二局，金古翁明璟、蔡先銘擊出安打，攻下一分。

第三局，金古莊天祥安打，陳建福獲觸身球保送，二出局後，翁明璟擊出全壘打，一口氣添三分，奠定勝基。

昨天七場比賽出現十二支全壘打，由西南黃國信，蔡青峰（兩支）、金古翁明璟、北北郭伯毅、港都葉成龍、許閔嵐、屏北張琮貴、朱明輝、蘭陽青吳奇鴻、新竹廖正弘（兩支）等擊出，目前全壘打數累積至六十一支。

積分表

隊名	應賽	已賽	勝	負	積分
港都	11	6	6	0	12
西南	11	6	6	0	10
屏北	11	6	5	1	10
府城	11	6	4	2	8
新北	11	6	4	2	8
泰源	11	6	3	3	6
嘉義	11	6	3	3	6
金古	11	6	3	3	6
北北	11	6	2	4	4
蘭陽青	11	6	1	5	2
新竹	11	6	0	6	0
八卦山	11	6	0	6	0

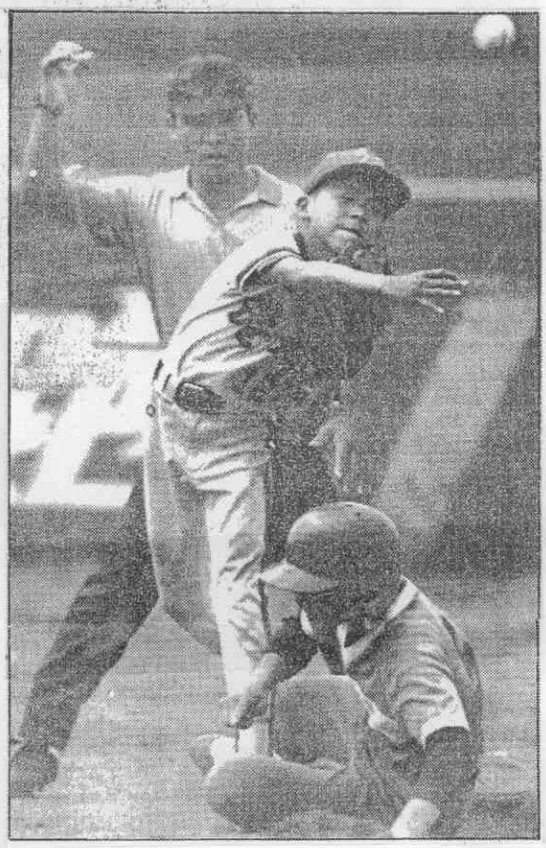

➡全國少棒賽，港都聯盟⑱王坤堯先封殺台中西南聯盟⑤陳建昌於二壘前，再快傳一壘造成雙殺。（本報記者鍾豐榮台中傳真）

國立台灣體育學院圖書館藏