39666

國立台灣體育學院圖書館剪輯資料

分類 排球 來源 民生報 日期 780124 版面 四版

新秀挑大樑 欲雪奧運恥

大陸女排 重新破繭而出

本報記者 蘇嘉祥

●經過長時間考量及一項女排甲級聯賽測試，大陸新的「國家女排」終於在前天產生。

大陸女排心繫十一億散布全世界中國人的心，去年九月底向「六連霸」邁進時，繃緊了所有炎黃子孫的情緒。

先敗給秘魯，又受挫於蘇聯，大陸女排不但霸業一下子瓦解，也種下必須徹頭徹底換血的前因。

從漢城回北平後，領導人、教練、球員之間互相指責，前女排教練現為「國家」體委副主任的袁偉民也說：「……球隊內耗太多……。」內耗指的是內部的互相攻擊。

十二月間，大陸的年度甲組聯賽在廣東台山舉行，順便兼作新代表隊的選拔。本月初，大陸女排第二隊由胡進率領到歐洲比賽，所遇對手不是頂強，但是全勝打了冠軍；胡進是大陸女排領隊兼體委訓練局副局長張蓉芳的先生。

新的女排在今後四年主要任務是：①今年九月在香港的亞洲杯爭冠軍，②明年在大陸首次主辦的世界錦標賽衛冕冠軍，③一九九一年衛冕世界杯，④九二年巴塞隆納奧運奪回金牌。

除了教練李耀先退休外，還有七位馳譽世界的女排姑娘，也因平均年齡達廿六點五歲宣布退休，她們是：①楊錫蘭（隊長、舉球員）、②姜萁、③楊曉君、④鄭美珠、⑤侯玉珠、⑥汪亞君、⑦趙紅。

新隊由原先的替補舉球員（二傳）蘇惠娟擔任隊長；蘇惠娟一七九公分，廿四歲，她的頭腦冷靜經驗豐富。副隊長許新是新人，只有廿歲，來自上海，身高一七五公分，但是彈性好，最高攻擊點達三公尺零七，將擔任大砲主攻。

漢城奧運的主力：巫丹（廿歲一七六公分）、李月明（廿一歲一八八公分）、李國君（廿二歲一八〇公分）連任。

其餘球員分別是：長攻（大砲）手：何雲舒，福建省，廿二歲一八一公分，是前年「世青杯」大陸隊主力，當選最佳選手。劉淑敏河北隊主力，廿三歲，一八〇公分。

舉球員毛武揚，江蘇隊，廿一歲，一八二公分，原是國家二隊主力舉球，世青杯主力舉球。周紅，遼寧隊，廿五歲，一八三公分，打過多年青年隊經驗豐富。

副攻（快攻）手：賴亞文，遼寧隊，十八歲，一八七公分，個人時間差、背後平行快攻都是能手，在「世青杯」獲最佳球員及攔網獎。

新公布的球員達十五位，這是為因應國際排總規定，不過，每次國際錦標賽還是只挑最好的十二位與賽。

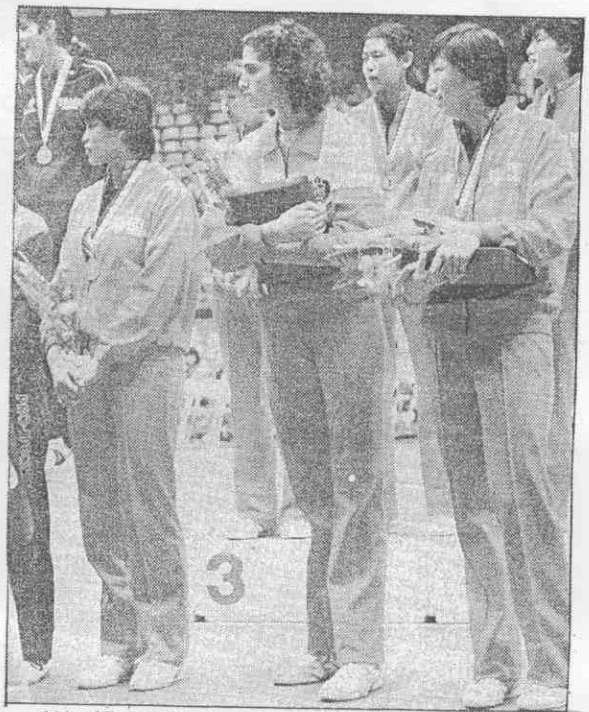

▲舒雲何陸大，賽排女「杯青世」前多年一前）如，員球佳最選當（一右前）文亞賴、（一左主魯秘爲中排前。力主「隊家國」陸大爲成今（攝祥嘉蘇 者記報本）。雅莉布葛將