39604

國立台灣體育學院圖書館剪輯資料

分類 足球　來源 民生報　日期 780120　版面 三版

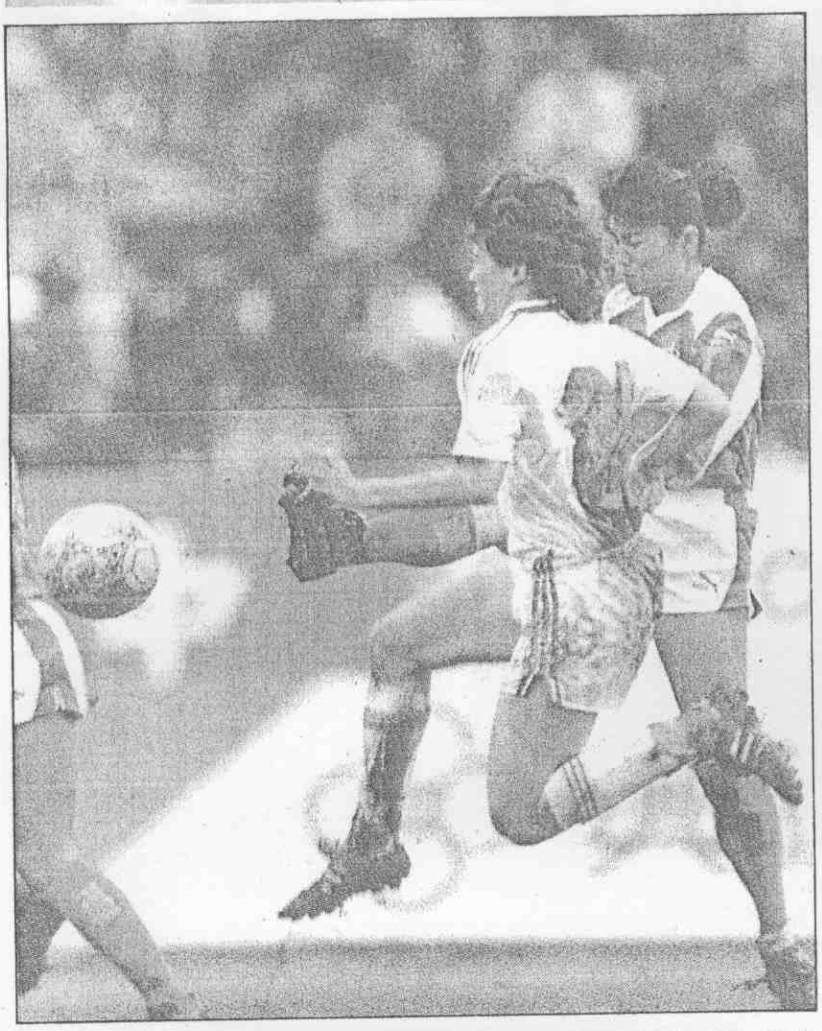

◦「將老」一唯的足女華中役現爲成（右）銀居羅把掃鐵▲

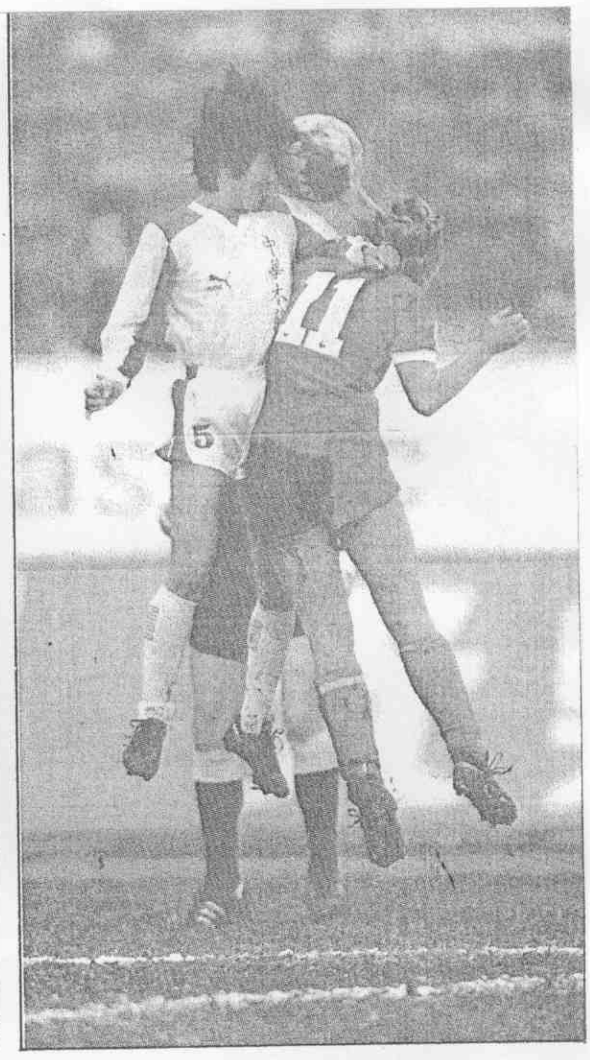

◦了球踢再不（左）蘭美陳將主衛後蘭木前▲

◦鄉故還兒送，足里千駝名借願

高不願意？出復將老蘭木

持撐秀新憑・冠后足女洲洋大冕衛

【本報記者 何長發專訪】大洋洲女足賽大會三月將在澳洲舉行，中華女足隊名單月底必須提交大會，但教練屬意的周台英、李梅琴及楊秀枝等三員木蘭大將卻遲不報到集訓，令教練大傷腦筋。

這三位資深木蘭女國腳，參賽的意願都很低，而中華女足集訓隊十六日到左營報到時，木蘭主將林育英及陳美蘭也都表示不踢球的意願，這麼一來，木蘭老將當中，將只剩下羅居銀一人留在中華隊陣中。

中華女足隊從民國六十六年出征以來，在國內外戰績彪炳，屢獲國際賽后冠，其中三度在亞洲杯稱后，上屆首次角逐大洋洲女足賽便一舉登后。如今準備前往衛冕之際，昔日叱咤風雲的前期木蘭女將，有意相繼隱退，中華女足隊勢必要以年輕的木蘭嬌娃挑大樑，承繼以往木蘭隊的光榮戰史。

三年前我國在大洋洲女足稱后的十六名木蘭國腳中，目前只剩下後衛羅居銀與許家珍兩人在左營集訓，象徵中華女足另一朝代的來臨。

李梅琴等人在本週六可能會禮貌性前往左營，向中華隊報到，但留下來參與集訓的可能性極微。周台英說，中華女足到今天如果還得依靠她們三人，才能在大洋洲贏球的話，表示我們的女足新陳代謝有問題，事實上，一支球隊也不可能光靠三個人在打球。

站在國家女足教練蕭永福的立場，有周台英等三人助陣，對球隊戰力有幫助，因此期盼她們回心轉意；不過如果非得歷經此「陣痛」的話，也希望新一代的中華女足經得起考驗。

◦心放不點有練

◦會機的頭出人新住擋願不英台周◀

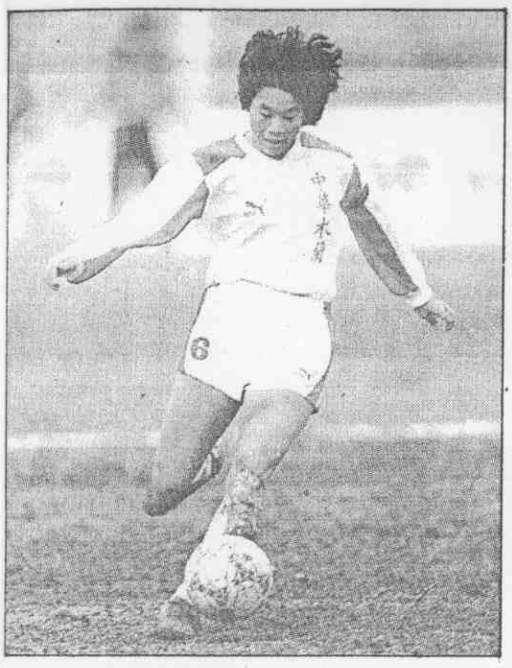

◦關三守鎮的（二右）琴梅李少缺▲教

聲寶甲足聯賽

大同今戰崑專

【本報訊】全國「聲寶」甲組足球聯賽，今（二十）日下午二時在台北師大球場，進行一場大同崑專之戰。

兩青少年足球選手赴澳

簽證過期・行程延後

【本報訊】我國參加大洋洲青少年足賽真是一波三折，「脫班」的後衛主將許忠全，現在又因同行的管理吳基萬澳洲簽證過期，兩人被迫延後啟程，很可能趕不及在中華隊首戰澳洲之前抵達雪梨。

吳基萬的澳洲簽證過期，昨天下午前往中正機場準備搭機前，承辦的旅行社才查覺，兩人很失望地又回英雄館「待命」。